

El Valle
Golf Resort

Masterplan

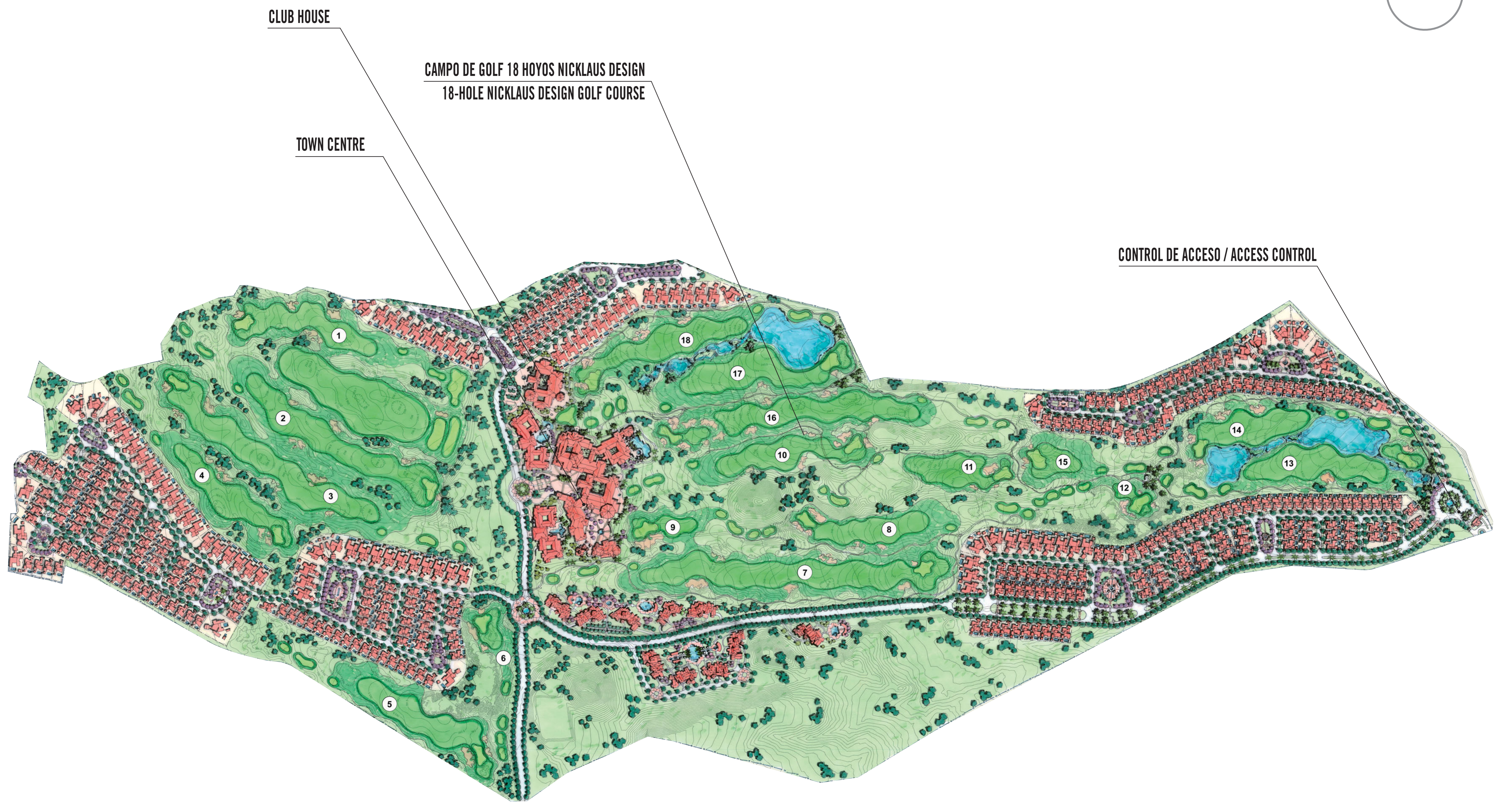

30/08/07

ATENCIÓN POR FAVOR: TENGA EN CUENTA QUE LOS TERRENOS SOBRE LOS QUE ESTÁ PRESENTADO EL PROYECTO EL VALLE GOLF RESORT TIENEN LA CLASIFICACIÓN DE SUELO URBANIZABLE DESTINADOS CON USO RESIDENCIAL EN EL PLANEAMIENTO VIENSTE DEL TERMINO MUNICIPAL DE MURCIA. EL PLAN PARCIAL, PROGRAMA DE ACTUACION, PROYECTO DE REANCLAZACION Y PROYECTO DE URBANIZACION CORRESPONDIENTES HAN SIDO APROBADOS DEFINITIVAMENTE POR EL AYUNTAMIENTO DE MURCIA. EN CUALQUIER CASO, NO DEBE EN SOLICITANDO CUALQUIER INFORMACION RELATIVA A LA SITUACION URBANISTICA PRESENTE Y FUTURA DE LOS MENCIONADOS TERRENOS. PLEASE NOTE THAT THE LAND WHERE THE EXTENSION OF EL VALLE GOLF RESORT IS PROJECTED IS CLASSIFIED AS LAND SUSCEPTIBLE FOR HOUSING DEVELOPMENT ACCORDING TO THE LOCAL REGULATIONS OF THE MUNICIPALITY OF MURCIA. THE CORRESPONDING PARTIAL PLAN, INFRASTRUCTURE PROGRAMME, 'ALLOTMENT' PROJECT AND 'URBANIZATION PROJECT' HAVE BEEN DEFINITELY APPROVED BY THE CITY COUNCIL OF MURCIA. PLEASE DO NOT HESITATE TO CONTACT US FOR FURTHER INFORMATION CONCERNING THE CURRENT FORTHCOMING PLANNING SITUATION OF THE AFORESAID LANDS.